

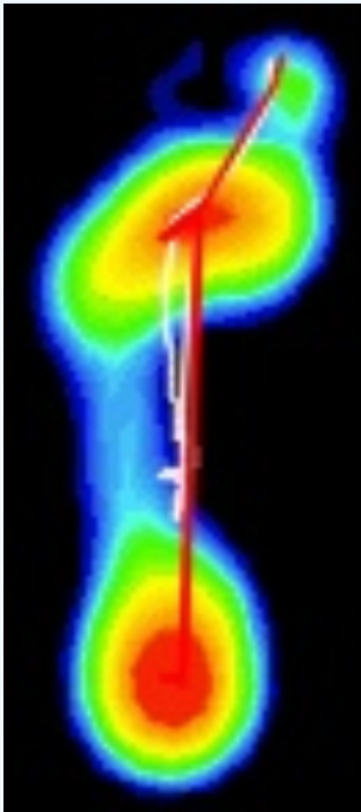

左右脚动态数据

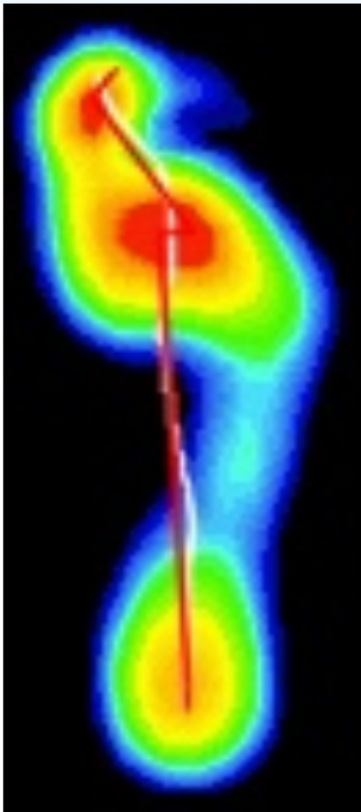

第1步	Cop数据	第2步
237.21	cop距离【mm】	189.31
8.55	步偏脚【°】	6.34
9095.94	面积【mm²】	8771.57
23256.74	压力【kgf】	20595.10
2.31	压强【gr/%】	2.12
36779.86	最大压力【kgf】	35626.64
0.18	速度【mm/ms】	0.16



支撑相

左脚

● 着地期 9%	
时长【ms】	124.00
平均速度【mm/ms】	0.19
最大面积【mm²】	3599.10
最大压力【kgf】	8620.84
● 平足期 76%	
时长【ms】	1036.00
平均速度【mm/ms】	0.13
最大面积【mm²】	12539.70
最大压力【kgf】	35970.29
● 蹬伸期 14%	
时长【ms】	192.00
平均速度【mm/ms】	0.25
最大面积【mm²】	5514.30
最大压力【kgf】	14067.24

右脚

● 着地期 8%	
时长【ms】	100.00
平均速度【mm/ms】	0.08
最大面积【mm²】	3203.44
最大压力【kgf】	7461.05
● 平足期 82%	
时长【ms】	1045.00
平均速度【mm/ms】	0.14
最大面积【mm²】	13047.75
最大压力【kgf】	37023.09
● 蹬伸期 10%	
时长【ms】	130.00
平均速度【mm/ms】	0.23
最大面积【mm²】	4761.56
最大压力【kgf】	8931.67



内外翻

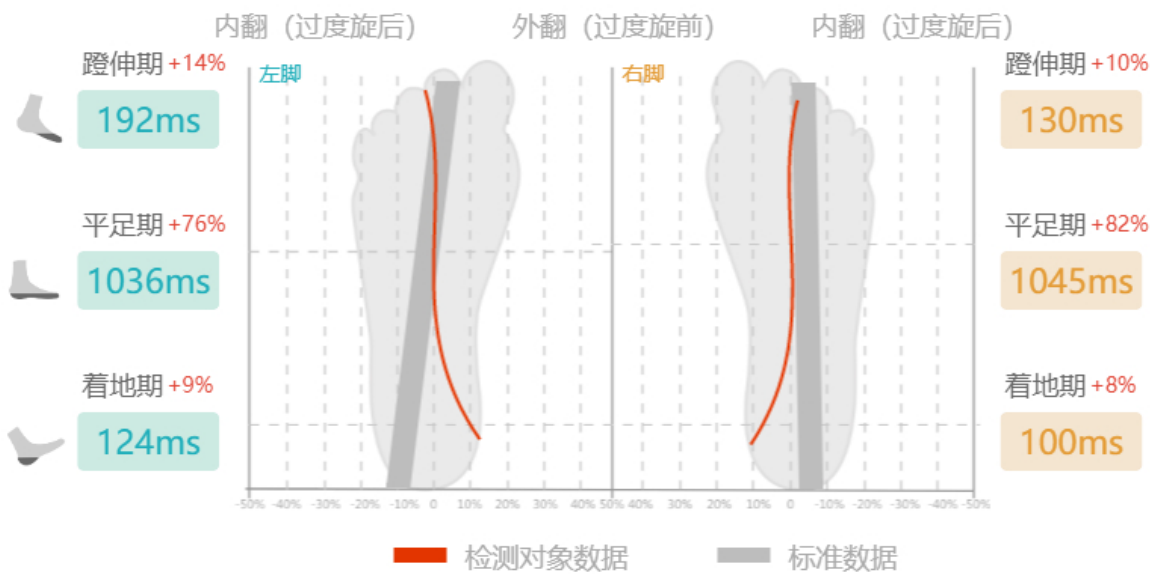

足弓类型

左脚

足弓指数 19.54%

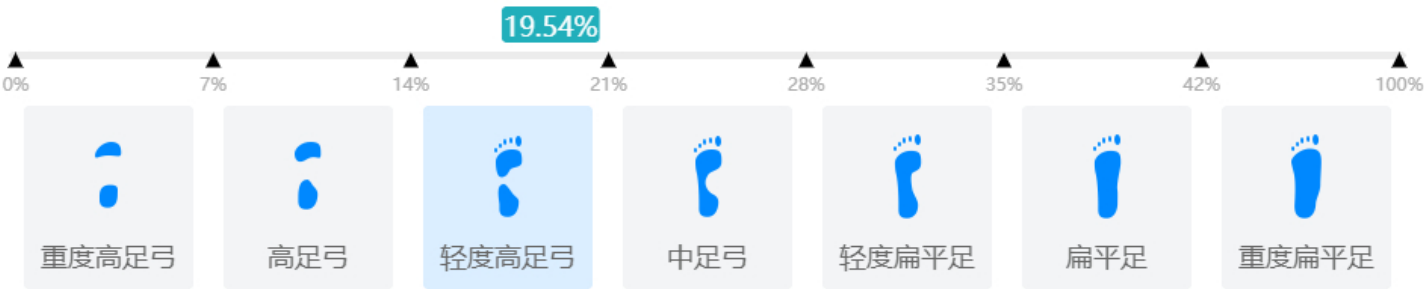

右脚

足弓指数 27.81%





报告结论

